

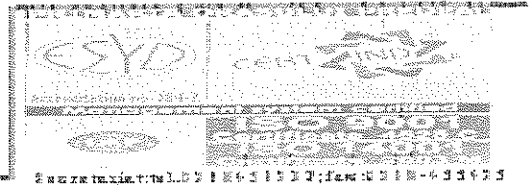

**ORAS
STATIUNE
PREDEAL**

ROMANIA DRAGULUI PREDEAL-JUDETUL BRASOV
B-dul Mihail Sadoveanu Nr.227



HOTĂRÂRE A CONSILIULUI LOCAL

NR. 93 DIN DATA DE 27.10.2016

Privind aprobarea dezmembrării imobilului din Predeal, Timisul de Sus-Poiana lui Manole inscris in CF 102797 Predeal, in 2 loturi

Consiliul Local al Oraşului Predeal, întrunit în şedinţă ordinară în data de 27.10.2016,

Analizând la iniţiativa Primarului Oraşului Predeal, Expunerea de motive şi raportul de specialitate al Serviciului Urbanism, Amenajarea Teritoriului, Autorizări Construcţii, Disciplina în Construcţii, Cadastru înregistrat cu nr. 17474 din data de 20.10.2016, prin care s-a propus aprobarea dezmembrării imobilului din Predeal, Timisul de Sus-Poiana lui Manole inscris in CF 102797 Predeal, in 2 loturi

Fata de urmatoarele dispozitii legale:

- Legea nr 7/1996 cu modificarile si completarile ulterioare,
- Regulamentul privind continutul si modul de intocmire al documentatiilor cadastrale in vederea inscrierii in documentele de carte funciara, aprobat prin Ordinul 785/2011 al Directorului Agentiei Nationale de Cadastru si Publicitate Imobiliara,

În temeiul art. 36 alin. 2 lit. c şi art. 45 alin. 1 din Legea nr. 215/2001 privind administraţia publică locală, republicată, modificată şi completată,

HOTARASTE :

Art.1. Se aproba dezmembrarea imobilului inscris in CF 102797 Predeal, nr. cad. 102797 din Predeal, Timisul de Sus-Poiana lui Manole in 2 (doua) loturi de 1507 mp, respectiv 25 mp, conform propunerii inaintata de expert topo Boariu Lucian

Art. 2. Se aproba inscrierea in CF a documentatiei de dezmembrare.

Art.3. Primarul Oraşului Predeal va duce la indeplinire prezenta hotarare.

PRESEDINTE DE SEDINTA

Bucur Nicolae



AVIZAT SECRETAR

Tehnoredactat: L.I./Sex.
DIFUZARE:
1 ex. Institutia Prefectului
1 ex. Primar
1 ex. Secretar
2 ex. Serv. Urb.

**PLAN DE AMPLASAMENT SI DELIMITARE A IMOBILULUI
CU PROPUNEREA DE DEZMEMBRARE**
Scara 1:500

Nr. cadastral:	Suprafata masurata:	Adresa imobilului:
102797	1532 mp	Proden, Timisul de Sus- Poiana lui Mesele
Categ. Funciun. nr.:	102797	L.I.A.T. PREDEAL

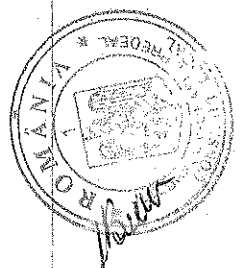
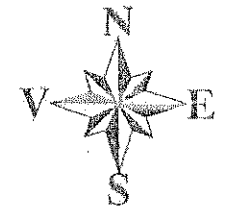
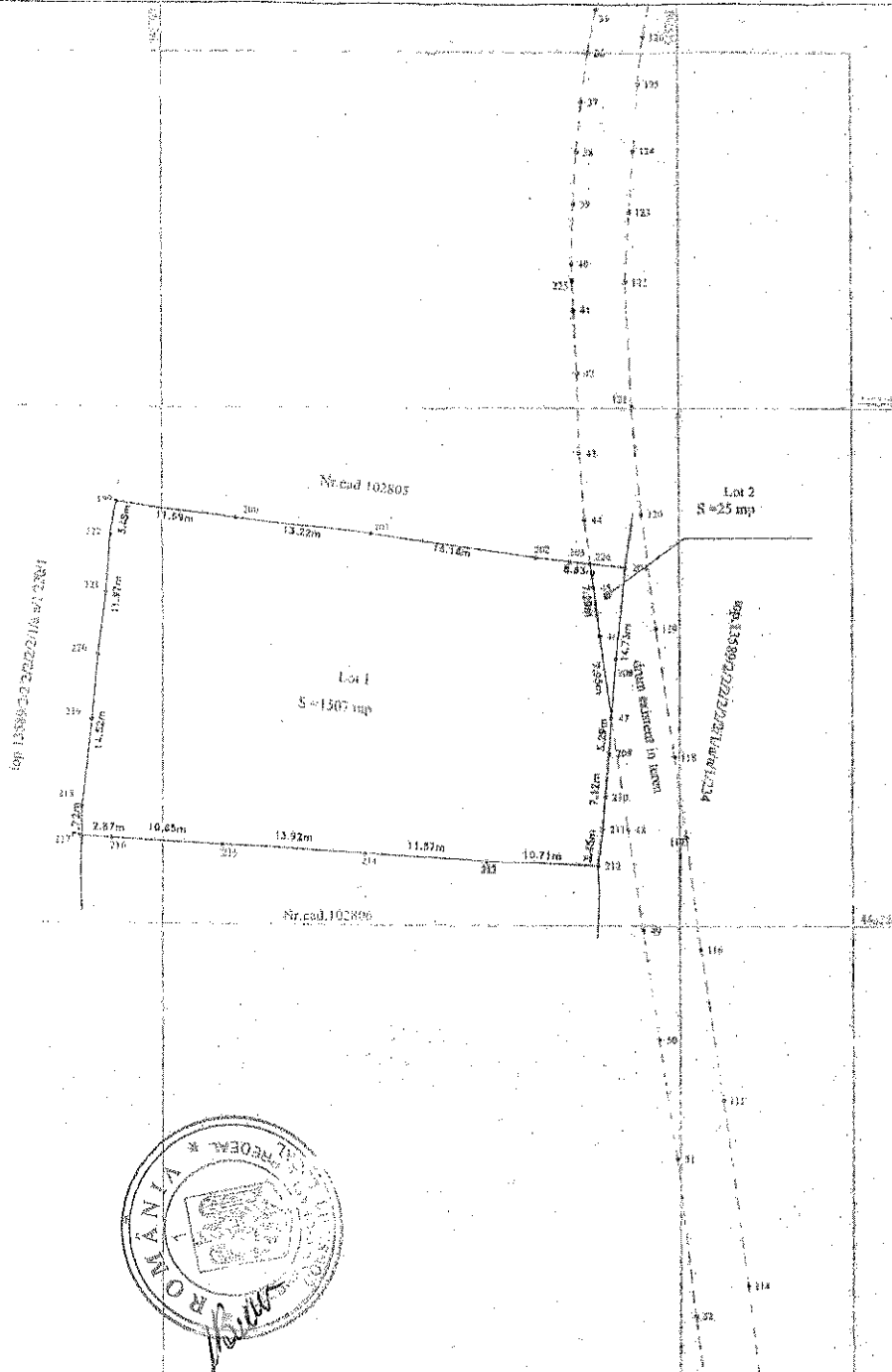

Situatia actuala (inainte de dezmembrare)				Situatia viitoare (dupa dezmembrare)			
Nr. cad.	Suprafata (mp)	Categoria de folosinta	Descrierea imobilului	Nr. cad.	Suprafata (mp)	Categoria de folosinta	Descrierea terenului
102797	1532	A	Teren		1507	A	teren
					25	A	teren
Total: 1532				Total: 1532			
Executant: Borciu Lucian Confirm executarea măsurătorilor la teren, corectitudinea întocmirii documentației cadastrale și corespundența acesteia cu realitatea din teren. Semnatura și ștampila:				Inspector: Confirm introducerea imobilului în baza de date integrată și atribuirea numărului cadastral. Semnatura și parafă: Data:			