

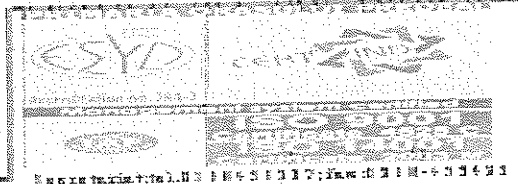

ORAS  
STATIUNE  
PREDEAL

PRIMĂRIA ORĂȘULUI PREDEAL-JUDEȚUL BRAȘOV  
Școlii Mihail Zelescu Nr.127



## HOTĂRÂRE A CONSILIULUI LOCAL

NR. 92 DIN DATA DE 27.10.2016

*Privind aprobarea dezmembrării imobilului din Predeal, Timisul de Sus-Poiana lui Manole înscris în CF 102831 Predeal, în 2 loturi*

Consiliul Local al Orașului Predeal, întrunit în ședință ordinară în data de 27.10.2016,

Analizând la inițiativa Primarului Orașului Predeal, Expunerea de motive și raportul de specialitate al Serviciului Urbanism, Amenajarea Teritoriului, Autorizări Construcții, Disciplina în Construcții, Cadastru înregistrat cu nr. 17477 din data de 20.10.2016, prin care s-a propus aprobarea dezmembrării imobilului din Predeal, Timisul de Sus-Poiana lui Manole înscris în CF 102831 Predeal, în 2 loturi

Fata de următoarele dispoziții legale:

- Legea nr 7/1996 cu modificările și completările ulterioare,
- Regulamentul privind conținutul și modul de întocmire al documentațiilor cadastrale în vederea înscrierii în documentele de carte funciara, aprobat prin Ordinul 785/2011 al Directorului Agenției Naționale de Cadastru și Publicitate Imobiliară,

În temeiul art. 36 alin. 2 lit. c și art. 45 alin. 1 din Legea nr. 215/2001 privind administrația publică locală, republicată, modificată și completată,

### HOTARASTE :

Art.1. Se aproba dezmembrarea imobilului înscris în CF 102831 Predeal, nr. cad. 102831 din Predeal, Timisul de Sus-Poiana lui Manole în 2 (două) loturi de 750 mp, respectiv 324 mp, conform propunerii înaintată de expert topo Boariu Lucian

Art. 2. Se aproba înscrierea în CF a documentației de dezmembrare.

Art.3. Primarul Orașului Predeal va duce la îndeplinire prezenta hotărâre.

PRESEDINTE DE ȘEDINȚĂ

Bucur Nicolae



AVIZAT SECRETAR

**PLAN DE AMPLASAMENT SI DELIMITARE A IMOBILULUI  
CU PROPUNEREA DE DEZMEMBRARE  
Scara 1:500**

Nr. cadastral:	Suprafata terenului:	A. Anexa imobilului:	
102831	1124 mp	Predeal, Timutul de Sus- Poiana lui Manolic	
Cartea Funciara nr. 1:	102831	U.A.T.	PREDEAL

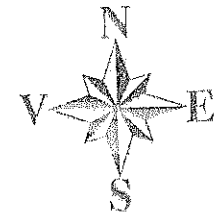
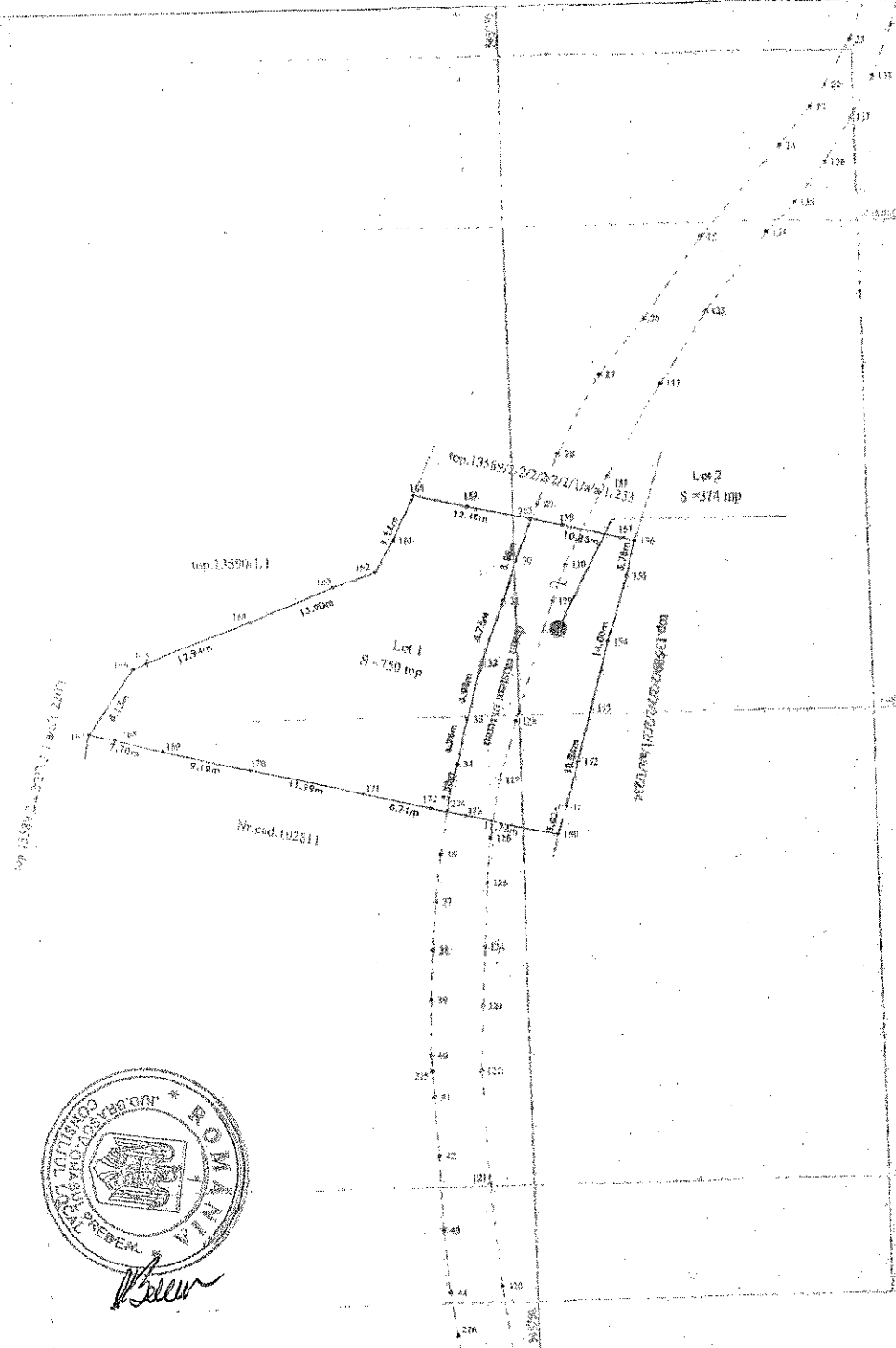

Situatia actuala (inainte de dezmembrare)				Situatia viitoare (dupa dezmembrare)			
Nr. cad.	Suprafata (mp)	Categoria de constructii	Descrierea imobilului	Nr. cad.	Suprafata (mp)	Categoria de folosinta	Descrierea imobilului
102831	1124	A	Teren		750	A	teren
					374	A	teren
Total: 1124				Total: 1124			

Executant: Bogdan Tufan  
 Confirm exactitudinea masuratorilor la teren  
 Confirma integritatea documentelor cadastrale si  
 corespondenta acestora cu realitatea din teren  
 Nr. 9034  
 Semnatura si stampila

Inspector  
 Confirm introducerea imobilului in baza de date  
 integrata si atribuirea numarului cadastral  
 Semnatura si parafa  
 Data:  
 Stampila BCPI

Data: Octombrie 2016