

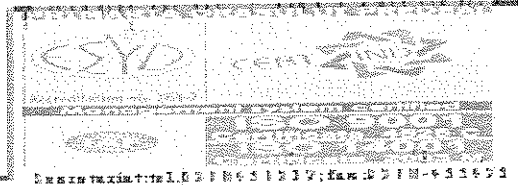

**ORAS
STATIUNE
PREDEAL**

PRIMĂRIA ORĂȘULUI PREDEAL - JUDEȚUL BRAȘOV
B-dul Mihail Zeleanu Nr.127



HOTĂRÂRE A CONSILIULUI LOCAL

NR. 91 DIN DATA DE 27.10.2016

Privind aprobarea dezmembrării imobilului din Predeal, Timisul de Sus-Poiana lui Manole înscris în CF 102811 Predeal, în 2 loturi

Consiliul Local al Orașului Predeal, întrunit în ședință ordinară în data de 27.10.2016,

Analizând la inițiativa Primarului Orașului Predeal, Expunerea de motive și raportul de specialitate al Serviciului Urbanism, Amenajarea Teritoriului, Autorizări Construcții, Disciplina în Construcții, Cadastru înregistrat cu nr. 17482 din data de 20.10.2016, prin care s-a propus aprobarea dezmembrării imobilului din Predeal, Timisul de Sus-Poiana lui Manole înscris în CF 102811 Predeal, în 2 loturi

Fata de următoarele dispoziții legale:

- Legea nr 7/1996 cu modificările și completările ulterioare,
- Regulamentul privind conținutul și modul de întocmire al documentațiilor cadastrale în vederea înscrierii în documentele de carte funciara, aprobat prin Ordinul 785/2011 al Directorului Agenției Naționale de Cadastru și Publicitate Imobiliară,

În temeiul art. 36 alin. 2 lit. c și art. 45 alin. 1 din Legea nr. 215/2001 privind administrația publică locală, republicată, modificată și completată,

HOTARASTE :

Art.1. Se aproba dezmembrarea imobilului înscris în CF 102811 Predeal, nr. cad. 102811 din Predeal, Timisul de Sus-Poiana lui Manole în 2 (doua) loturi de 991 mp, respectiv 287 mp, conform propunerii înaintată de expert topo Boariu Lucian

Art. 2. Se aproba înscrierea în CF a documentației de dezmembrare.

Art.3. Primarul Orașului Predeal va duce la îndeplinire prezenta hotărâre.

PRESEDINTE DE SEDINTA

Bucur Nicolae



AVIZAT SECRETAR

Tehnoredactat: L.I./Sex.
DIFUZARE:
1 ex. Instituția Prefectului
1 ex. Primar
1 ex. Secretar
2 ex. Serv. Urb.

PLAN DE AMPLASAMENT SI DELIMITARE A IMOBILULUI
CU PROPUNEREA DE DEZMEMBRARE
Scara 1:500

Adresa imobilului	Suprafata terenului	UAT	PREDEAL
	1778 mp	102811	
Predeal, Trimestri de Sus, Pictura lui Stanile			

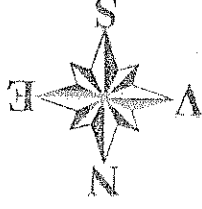

Situatia actuala (dupa dezmembrare)
Situatia viitoare (dupa dezmembrare)

№ cad.	Suprafata terenului (mp)	Categoria terenului	Descrierea imobilului	№ cad.	Suprafata terenului (mp)	Categoria terenului	Descrierea imobilului
102811	1778	A	Teren	991	991	A	Teren
Total	1778			Total	1778		

Executant: Douha Petan
Conținutul prezentei propuneri este în conformanță cu documentația tehnică de proiectare și cu planurile de amplasament și de delimitare a imobilului.
Solicităm să se emită planurile de amplasament și de delimitare a imobilului în baza de date cadastrale și aributele numerelor cadastrale.

Inspector
Data:
Semnatura și parafa
Conținutul prezentei propuneri este în conformanță cu documentația tehnică de proiectare și cu planurile de amplasament și de delimitare a imobilului.
Solicităm să se emită planurile de amplasament și de delimitare a imobilului în baza de date cadastrale și aributele numerelor cadastrale.

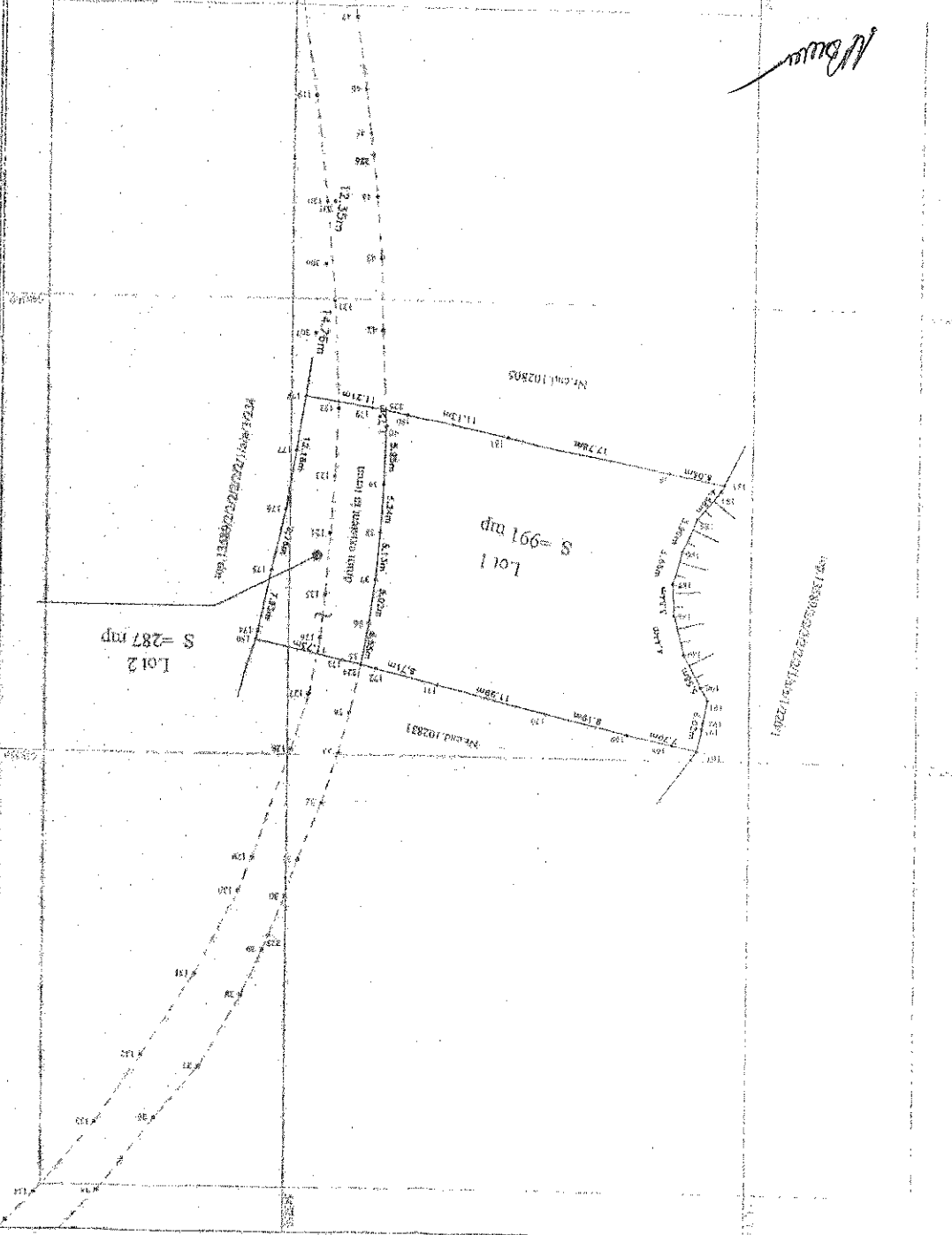

ANUL PLANIFICĂRII SI CONSTRUCȚIILOR URBANE

ANUL PLANIFICĂRII SI CONSTRUCȚIILOR URBANE